



Notas de la versión

Control de Acceso y Software de Dirección de Seguridad

KANTECH

A Tyco International Company

DN1983-1302 / Versión 6.00

Copyright © 2013 Tyco International Ltd. y sus compañías respectivas del. Todos los derechos reservados.
Las especificaciones están sujetas a modificaciones en cualquier momento sin previo aviso. EntraPass,
Kantech y el logo Kantech son las marcas registradas de Tyco Internacional Ltd. y sus Empresas
Respectivas.

Índice

Objetivo de este documento	1
Bienvenido a la Versión 6.00 de EntraPass	1
Paquete de software	1
Optimización del sistema	1
Requisitos mínimos del sistema	1
Requisitos recomendados del sistema	1
Nuevas funciones	3
Nuevo EntraPass Web	3
EntraPass Web vs EntraPass WebStation	4
Nuevo EntraPass Go	5
Excepción de nivel de acceso	5
Activación	5
Uso de la Excepción de nivel de acceso en la estación de trabajo de EntraPass	6
Uso de la Excepción de nivel de acceso en EntraPass Web	6
Vista Dinámica de Video	7
Integración con la Videgrabadora Panasonic SDK 6-00-17	8
Configuración de vistas de video	8
Nueva versión de American Dynamic SDK	8
Nueva interfaz de usuarios de días feriados	8

Objetivo de este documento

Este documento está dirigido a quienes van a instalar el Sistema de control de acceso EntraPass, y ya están familiarizados con el producto. Su objetivo consiste en brindar la información más reciente sobre la Versión 6.00 de EntraPass Global Edition. Esto se logra por medio de pantallas contextuales y descripciones simplificadas.

Bienvenido a la Versión 6.00 de EntraPass

Bienvenido a esta nueva versión de EntraPass, que ofrece una interesante gama de funciones nuevas, como el Nuevo EntraPass Web, EntraPass Go, Excepción de Nivel de Acceso, Vista Dinámica de Video, una nueva interfaz de usuario para días feriados, etc...

Paquete de software

Los medios para instalación (memoria USB o DVD) contienen los componentes básicos de EntraPass Global Edition:

- 1 servidor y 1 estación de trabajo de servidor
- 4 estaciones de trabajo adicionales
- 1 puerta de enlace Global
- 1 Licencia de WebStation/Móvil (debe activarse para utilizarse)
- SmartLink

NOTA: Cada aplicación de puerta de enlace Global incluye una puerta de enlace Multisitios cuando se habilita la opción de puertas de enlace Dual. Esta opción no requiere de una licencia adicional.

El DVD o la unidad USB de instalación contiene también componentes avanzados del sistema. Se necesita una licencia adicional para estas:

- 1 ó 8 aplicaciones para estaciones de trabajo adicionales (hasta 128 + 1)
- 128 puertas de enlace Global y 40 puertas de enlace Multisitios
- Servidor de redundancia y base de datos espejo
- Interfaz Oracle/MS-SQL
- EntraPass Video Vault
- EntraPass WebStation (1 ó 3 paquetes con licencia con un máximo de 50 licencias concurrentes).

Para saber más sobre las utilidades de EntraPass y las nuevas funciones de Global Edition, por favor consulte el Manual de Referencia de EntraPass DN1316.

Optimización del sistema

Requisitos mínimos del sistema

Los siguientes requisitos del sistema se aplican al Servidor de EntraPass, servidor redundante, Video Vault, Interfaz Oracle/MS-SQL (puerta de enlace de tarjeta), puerta de enlace Multisitios, SmartLink y la estación de trabajo.

- Procesador Dual Core.
- 4GB RAM.
- Tarjeta de gráficas PCI Express con memoria de 512 MB compatible con DirectX 9.0

NOTA: El Servidor de EntraPass y el servidor redundante de EntraPass deben instalarse en diferentes equipos computacionales.

Requisitos recomendados del sistema

Los siguientes requisitos del sistema se aplican al Servidor de EntraPass, servidor redundante, Video Vault, Interfaz Oracle/MS-SQL (puerta de enlace de tarjeta), puerta de enlace Multisitios, SmartLink y la estación de trabajo.

- Procesador Intel i5 o equivalente.
- 8GB RAM.

Disco duro de 1 TB de 7200 rpm

Tarjeta para gráficas PCI Express con memoria de 1 GB compatible con DirectX 9.0

NOTA: Para conocer los requisitos del sistema Hattrix, por favor consulte Notas de la versión Hattrix.

Adaptador de red 10/100 Base-T

NOTA: No se recomienda que el Servidor de EntraPass y el servidor redundante de EntraPass estén instalados en el mismo equipo.

OS probado y recomendado para EntraPass 6.00	
Windows 8	<input checked="" type="checkbox"/> (ver Nota 1)
Windows 2008 Server RS de 32 y 64 bits	<input checked="" type="checkbox"/>
Windows 7 Pro de 32 y 64 bits	<input checked="" type="checkbox"/>
Windows Vista Pro de 32 y 64 bits	<input checked="" type="checkbox"/>
Windows Server 2003 de 32 y 64 bits	<input checked="" type="checkbox"/>
Windows XP Pro de 32 bits	<input checked="" type="checkbox"/>

NOTA 1: Consulte el sitio web de Kantech para obtener una lista de las limitaciones conocidas.

NOTA 2: EntraPass 6.00 no se ha probado con Windows Server 2012.

Nuevas funciones

Nuevo EntraPass Web

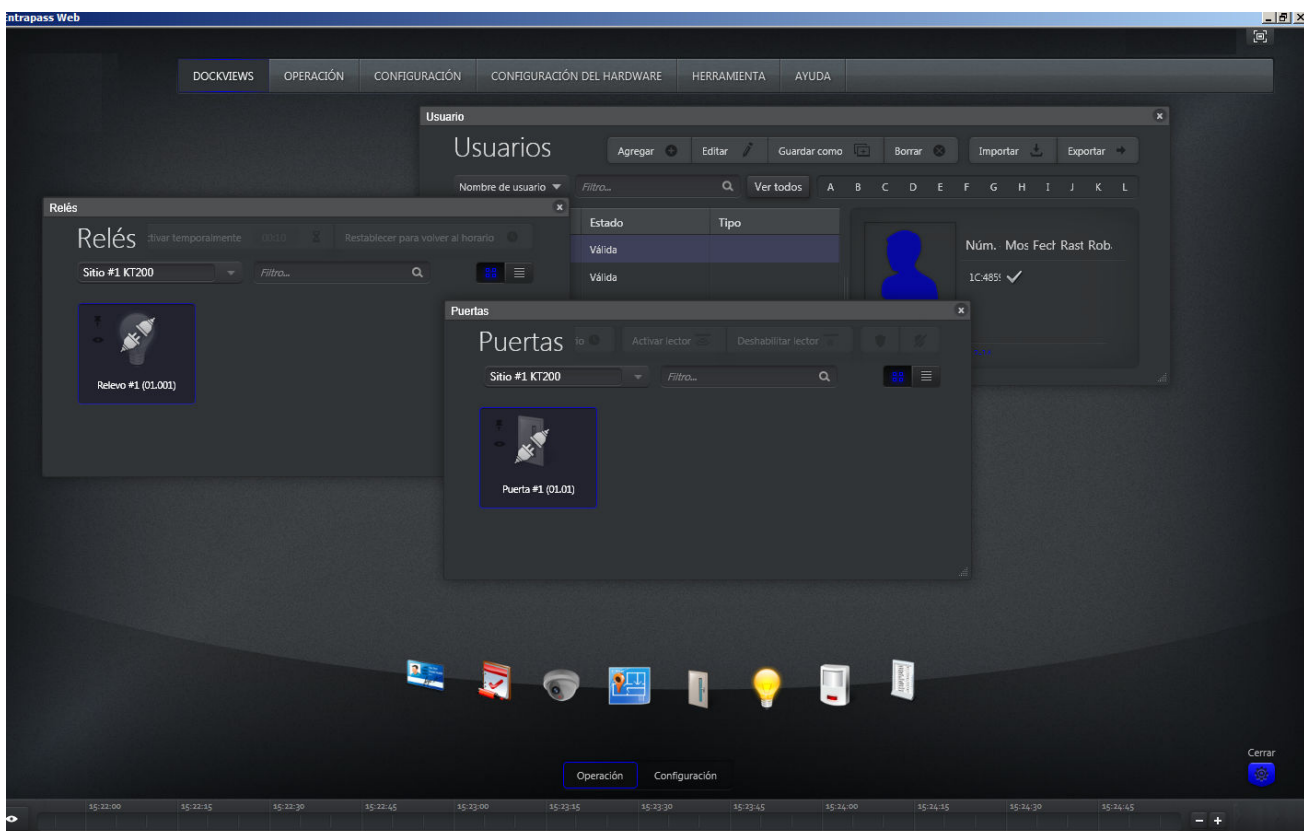

IIS se instala de forma automática antes de EntraPass Web por medio del asistente de instalación EntraPass Installshield.

Se han hecho cambios a **SmartLink** para que funcione con el nuevo EntraPass Web (una Nota de aplicación que se publicará pronto contendrá información detallada al respecto).

El Nivel de seguridad se ha modificado en el EntraPass para que incluya una función de notificación por email de **WebStation**.

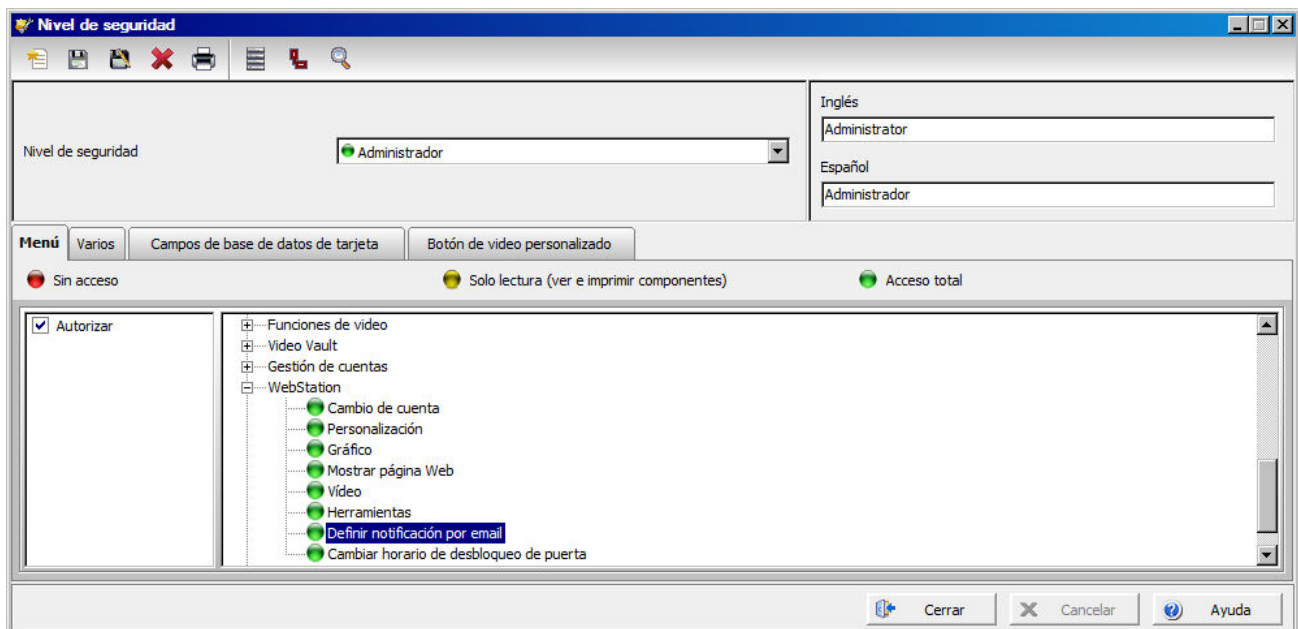

Ahora se puede agregar una imagen del operador.

NOTA: Para más información sobre el procedimiento de instalación de EntraPass Web, por favor consulte la Nota de aplicación DN2087.

EntraPass Web vs EntraPass WebStation

	EntraPass Web	WebStation
Escritorio personalizable (DockViews)	<input checked="" type="checkbox"/>	
Supervisión (Operación)		
Usuarios	<input checked="" type="checkbox"/>	
Eventos	<input checked="" type="checkbox"/>	<input checked="" type="checkbox"/>
Video	<input checked="" type="checkbox"/>	
Mapa	<input checked="" type="checkbox"/>	
Puerta	<input checked="" type="checkbox"/>	<input checked="" type="checkbox"/>
Relé	<input checked="" type="checkbox"/>	<input checked="" type="checkbox"/>
Entrada	<input checked="" type="checkbox"/>	<input checked="" type="checkbox"/>
Informe	<input checked="" type="checkbox"/>	
Configuración y preparación		
Usuario	<input checked="" type="checkbox"/>	
Nivel de acceso	<input checked="" type="checkbox"/>	<input checked="" type="checkbox"/>
Horario	<input checked="" type="checkbox"/>	<input checked="" type="checkbox"/>
Día feriado	<input checked="" type="checkbox"/>	<input checked="" type="checkbox"/>
Lista de residentes	<input checked="" type="checkbox"/>	
Controlador y conexión	<input checked="" type="checkbox"/>	<input checked="" type="checkbox"/>
Puerta	<input checked="" type="checkbox"/>	<input checked="" type="checkbox"/>
Relé	<input checked="" type="checkbox"/>	<input checked="" type="checkbox"/>
Entrada	<input checked="" type="checkbox"/>	<input checked="" type="checkbox"/>
Programación de controladores (KT-100, KT-200, KT-300, KT-400, KTES, IP,	<input checked="" type="checkbox"/>	
Notificaciones de email	<input checked="" type="checkbox"/>	
Lista de vigilancia (alarmas)	<input checked="" type="checkbox"/>	

Nuevo EntraPass Go



EntraPass Go le da el control de su seguridad a usted. Le permite interactuar con su sistema de seguridad de EntraPass en cualquier lugar y en cualquier momento. Esta aplicación móvil es fácil de usar y le da acceso en tiempo real a más de 20 tareas de seguridad, incluyendo la gestión y creación de tarjetas de acceso, permitiéndole tomar una fotografía desde la cámara del dispositivo y agregarla a la tarjeta de acceso que acaba de crear. Por supuesto, usted podrá bloquear y desbloquear las puertas, pero además podrá solicitar informes y exportarlos en varios formatos. Con EntraPass Go, también podrá crear y asignar niveles de acceso, hacer listas de los eventos que ocurren en su sistema, y mucho más.

Novedades de la Versión 2

- Ahora es compatible con iOS 6 y iPhone5.
- Inicio de sesión en varios servidores.
- Campo de puerto.
- Campo de Inicio de sesión seguro o no seguro (http o https).
- Varias correcciones de fallas.

NOTA: EntraPass Go ha sido totalmente probado con los siguientes dispositivos móviles y plataformas: iPhone4, iPhone 4s, iPad2, iPad3, y Touch de 3a y 4a generación. También hemos probado otros dispositivos con un simulador. Probado con iOS 4, 5, e iOS 6. EntraPass Go ya se puede descargar en la App Store de Apple y en Google Play. Compatible solo con las versiones de EntraPass 6.00 y posteriores.

Excepción de nivel de acceso

Con esta nueva función, el usuario puede habilitar las excepciones de nivel de acceso en cada puerta.

NOTA: Esta función está disponible solo en controladores KT-400 o todos los controladores conectados con una puerta de enlace global o KT-NCC.

Activación

- 1 En el menú de **Opciones**, haga clic en **Parámetros del sistema**.
- 2 Seleccione **Credenciales**, y después la pestaña de **Tarjeta**.
- 3 Seleccione **Habilitar excepciones de niveles de acceso**.

- Haga clic en **OK**.

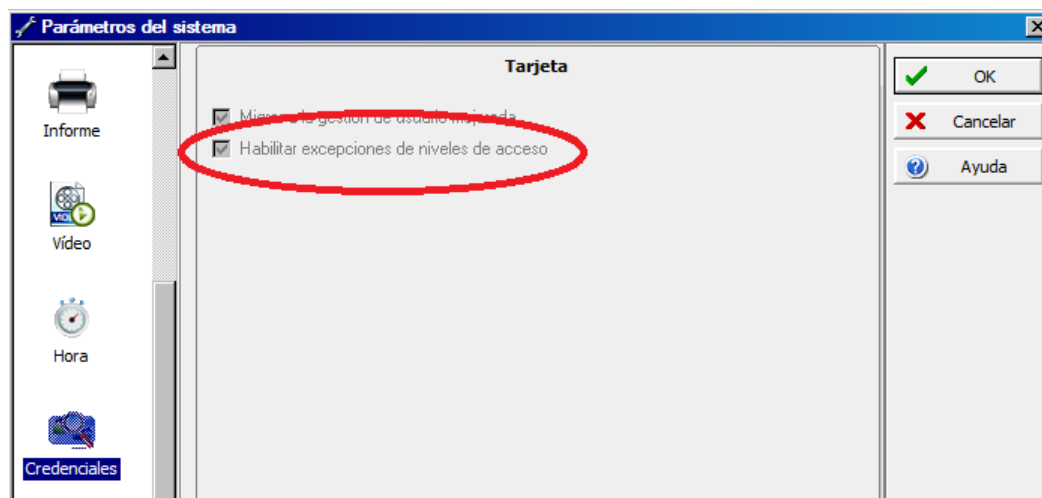

- Tras la activación, el usuario recibirá el mensaje de advertencia que indica que el proceso de recarga del controlador podría ser más lento.

Uso de la Excepción de nivel de acceso en la estación de trabajo de EntraPass

En la ventana de **Tarjeta**, se ha agregado la pestaña de **Excepción de acceso**. Cada puerta seleccionada de la izquierda se puede enlazar con un horario del panel de la derecha.

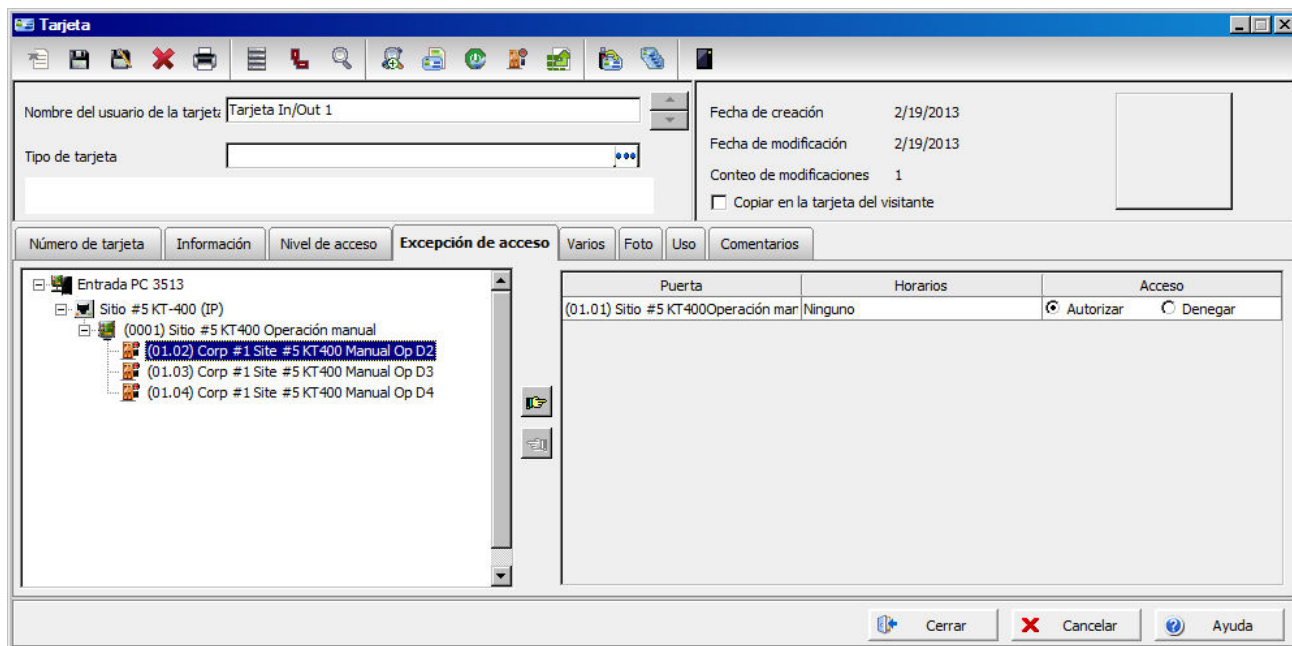

NOTA: Solamente se guardarán las puertas enlazadas con un horario.

NOTA: Si se marca la casilla para **Impedir**, no se permitirá el acceso a esta puerta durante ese horario, sin importar el valor del nivel de acceso. El mensaje que aparece en el escritorio será Acceso denegado - Excepción de horario.

Uso de la Excepción de nivel de acceso en EntraPass Web

- En el menú de **Configuración**, haga clic en **Usuario**.
- Haga clic en el botón **Agregar** o **Editar**.

- 3 En la sección de **Niveles de acceso**, haga clic en un botón  para que aparezca el siguiente cuadro de diálogo:

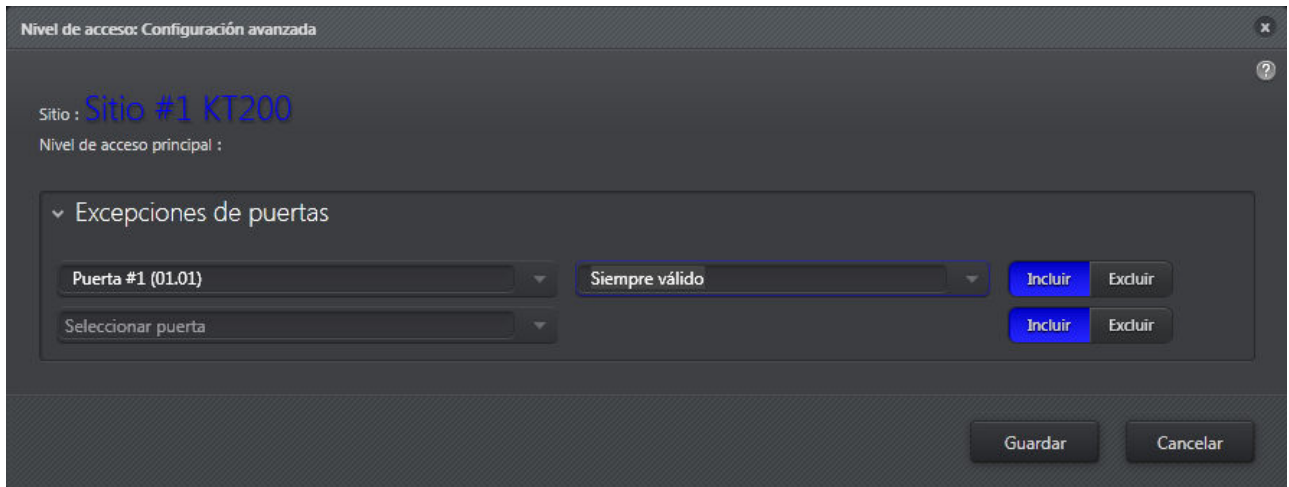

- 4 En la sección de **Excepciones de puertas**, haga clic en la lista desplegable y seleccione una puerta.
 5 Haga clic en la segunda lista desplegable y seleccione un horario.
 6 Para esa puerta, elija entre **Incluir** o **Excluir**.
 7 Seleccione otra puerta, o haga clic en **Guardar** o **Cancelar**.

Vista Dinámica de Video

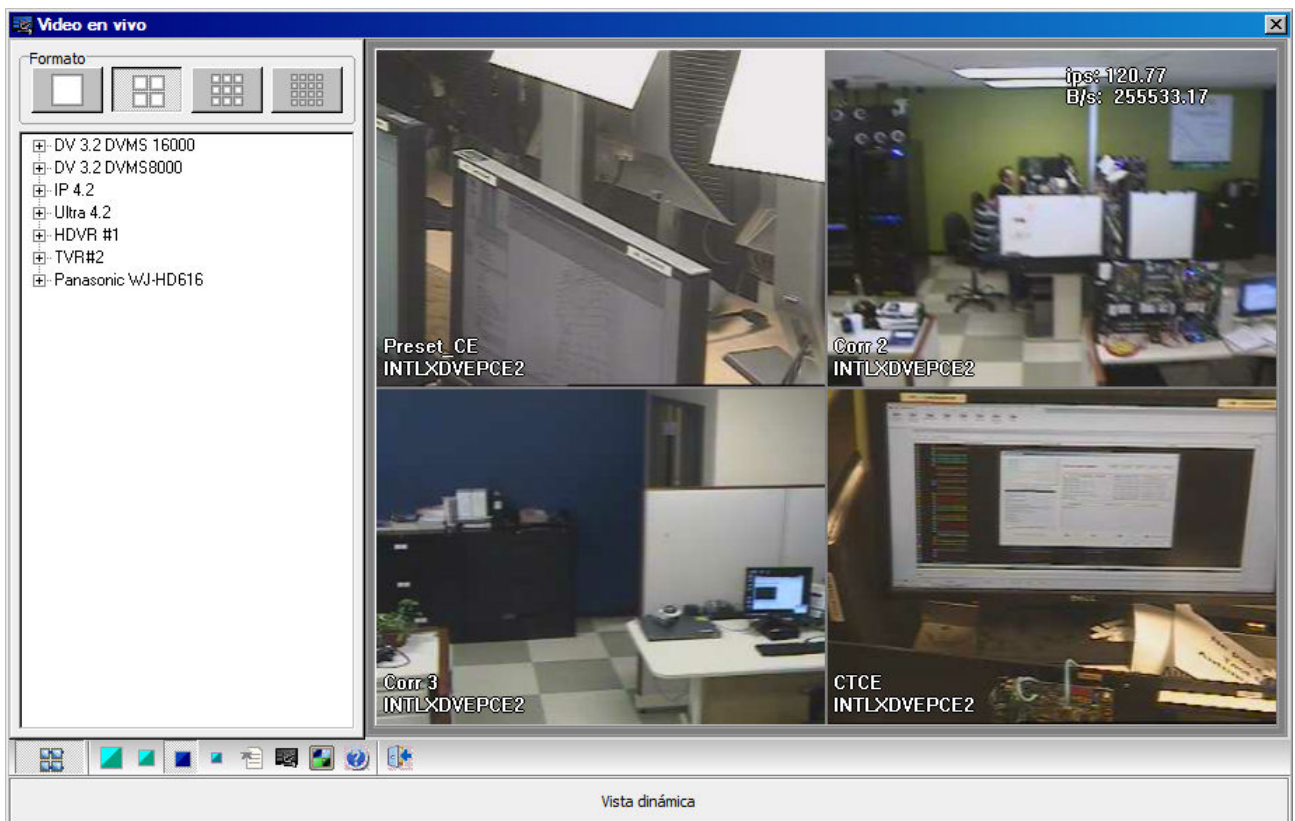

La barra de herramientas tiene ahora el nuevo botón de **Vista dinámica**. Haga clic en él para mostrar la lista de cámaras. Se mostrarán todas las cámaras de cualquier proveedor compatible.

Si el usuario arrastra y suelta una cámara de un proveedor distinto a los que realmente se muestran, todas las otras cámaras (de otros proveedores) se eliminarán de la vista.

Si el usuario arrastra y suelta todo el servidor de video, se mostrarán todas las cámaras (hasta 16).

Si el usuario cierra el escritorio de video en la vista dinámica y vuelve a abrirlo, la vista mostrará el diseño de cámara anterior.

Integración con la Videgrabadora Panasonic SDK 6-00-17

El programa de instalación de EntraPass ahora incluye a la Panasonic SDK 6-00-17.

Configuración de vistas de video

La configuración de vistas de video en un servidor de video Panasonic es casi idéntica a la de los demás servidores de video compatibles con EntraPass, con excepción de las funciones para **Mostrar transparencia superpuesta**, **Mostrar métrica**, **Esconder texto automáticamente** y **Habilitar zoom de imagen**, las cuales no están disponibles.

Nueva versión de American Dynamic SDK

American Dynamic SDK se ha sido actualizado a la versión 6.1.207.28 para mantener la compatibilidad con la última versión del firmware VideoEdge NVR versión 4.02, y también implementar un API para visualizar video en vivo y en reproducción de video con dispositivos de VideoEdge NVR en la nueva aplicación EntraPass Web (Silverlight).

Nueva interfaz de usuarios de días feriados

Se ha cambiado la configuración de los días feriados para que el operador tenga una mejor vista general:

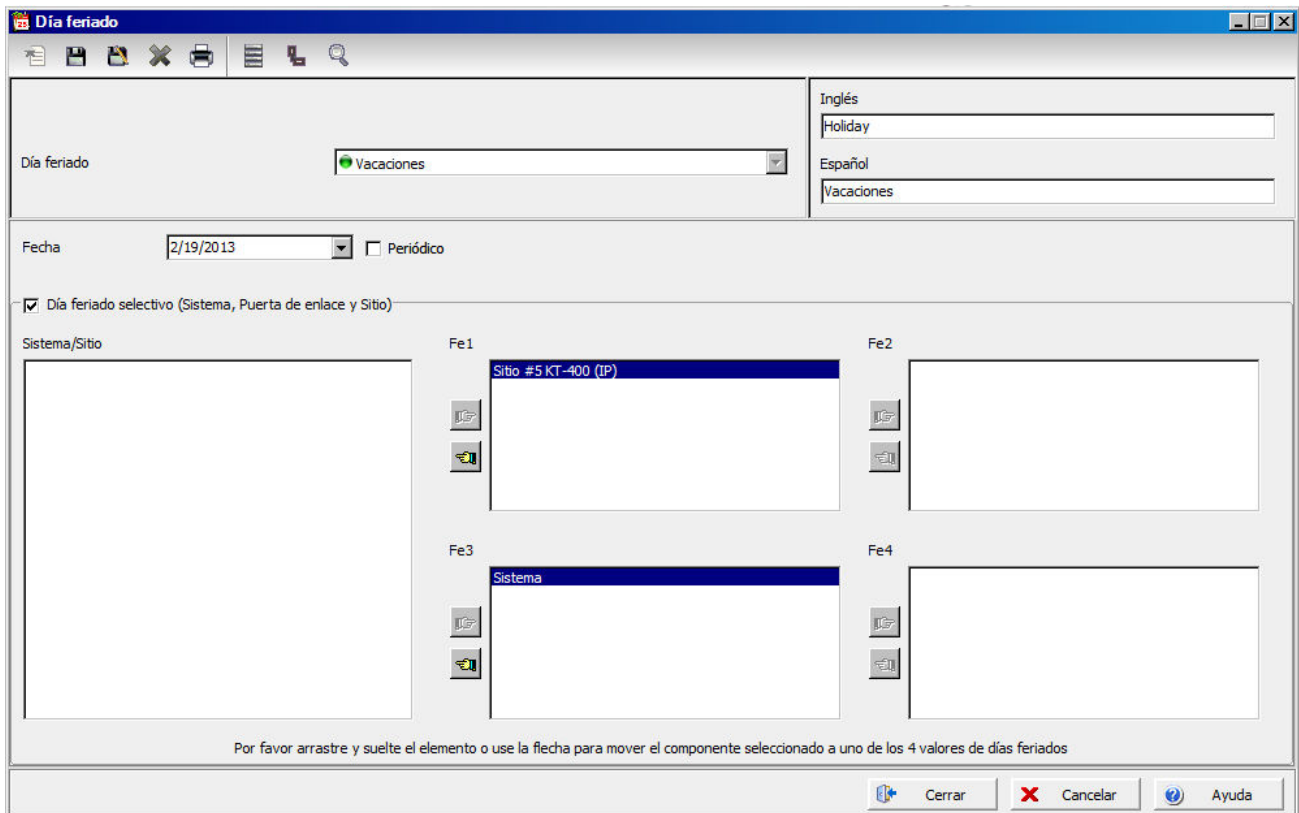

En la configuración preestablecida, los días feriados ya no pertenecen a una puerta de enlace. Si el día feriado se aplica solamente a sitios específicos, se debe seleccionar la casilla de **Día feriado selectivo**. Arrastre y suelte el sistema, los sitios o las puertas de enlace global puertas de enlace para cada caso del día feriado. También

puede moverlos con los botones .



D29008658R001

KANTECH

A Tyco International Company

© 2013 Tyco International Ltd. y sus compañías respectivas del. Todos los derechos reservados.

www.kantech.com

DN1983-1302